



— STIFTUNG —  
Marktwirtschaft

# Was kann Deutschland für eine nachhaltige Bildungs- und Rentenpolitik tun?

**Prof. Dr. Berthold U. Wigger**

Karlsruher Institut für Technologie, Kronberger Kreis

**8. Kadener Gespräch,  
26. Februar 2020**

# Was kann Deutschland für eine nachhaltige Bildungs- und Rentenpolitik tun?

Prof. Dr. Berthold U. Wigger

# Altenquotient (65 und älter / 20 bis unter 65)

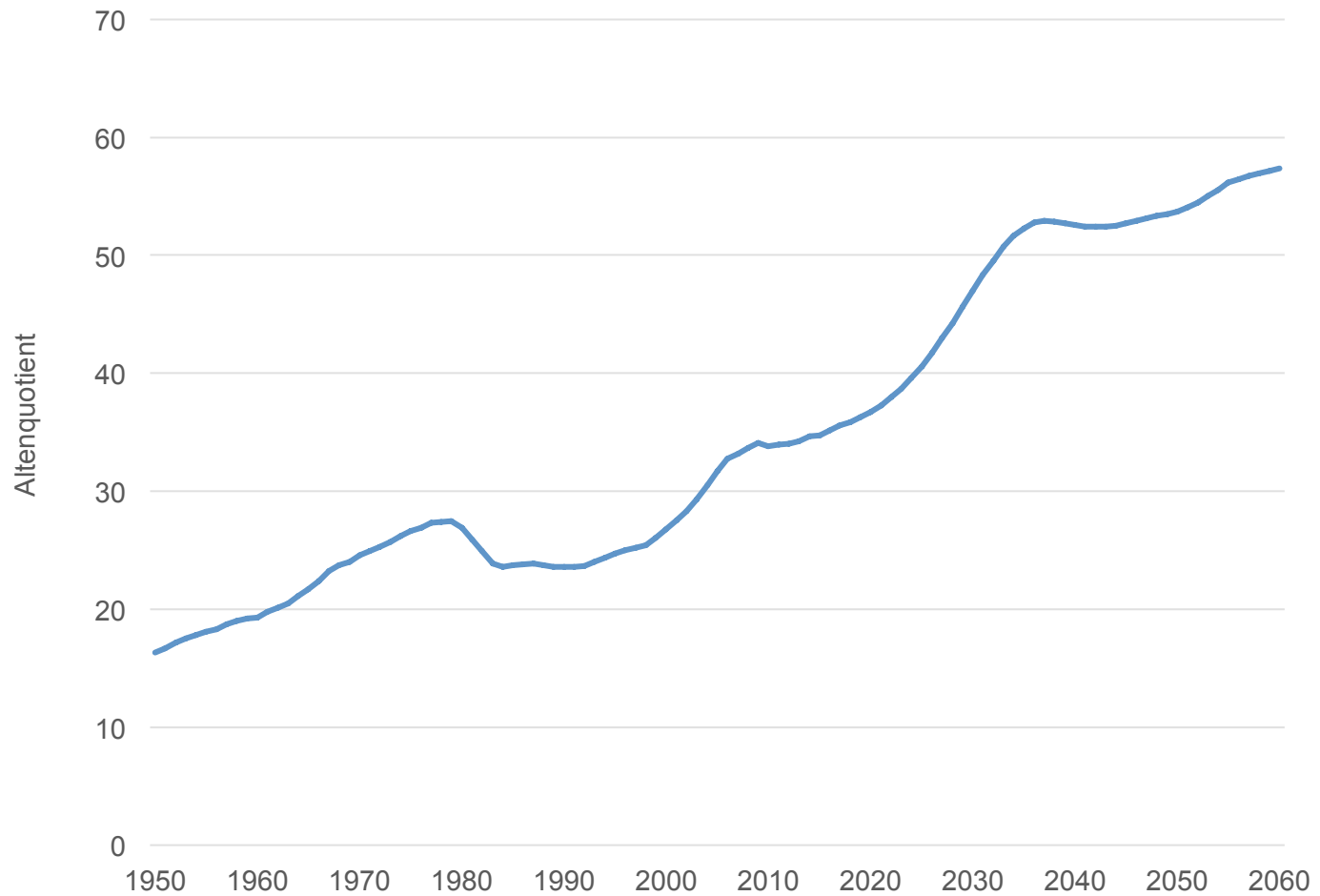

# Lohnsumme und GRV-Ausgaben

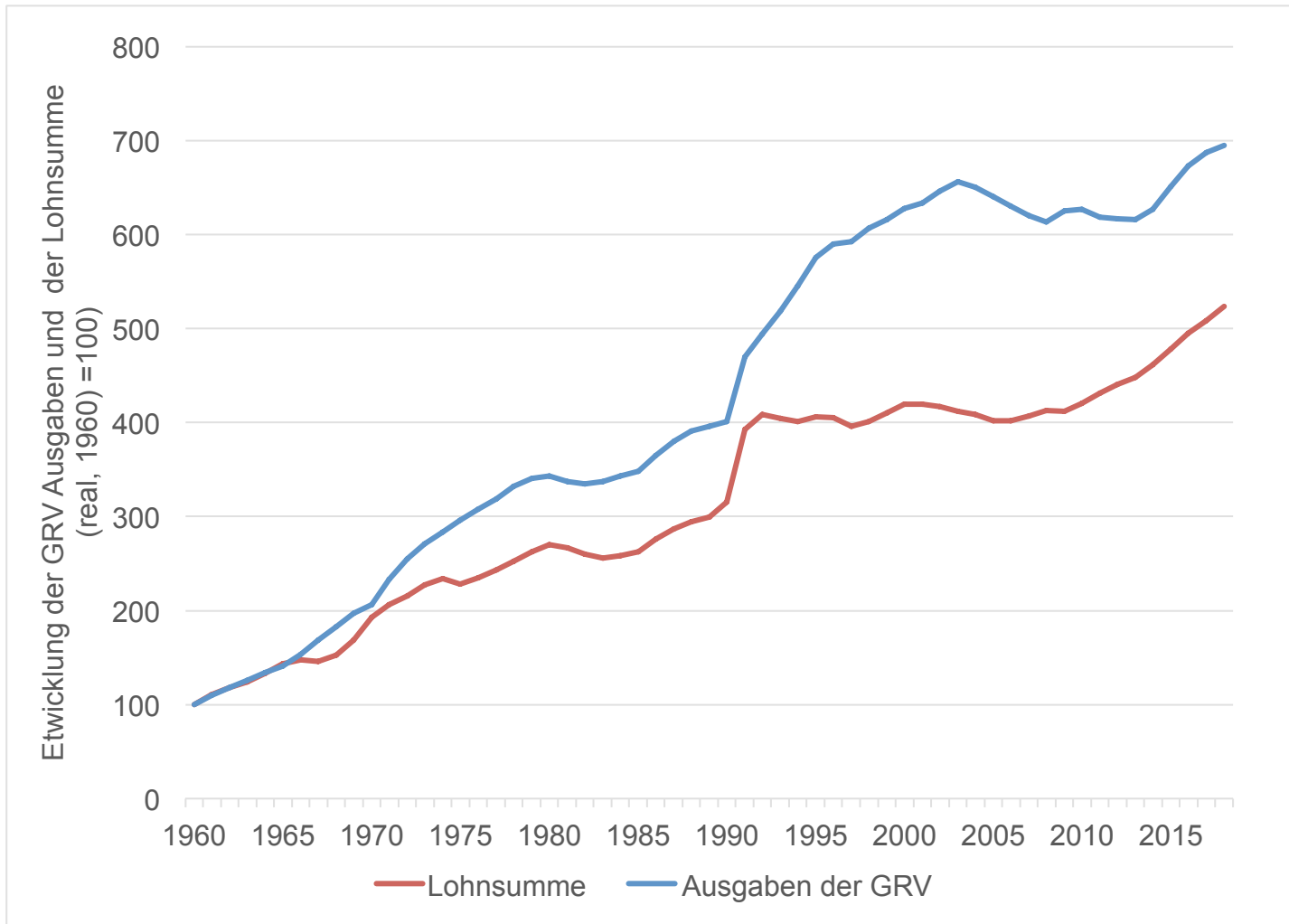

# Altenquotient und Renteneintrittsalter

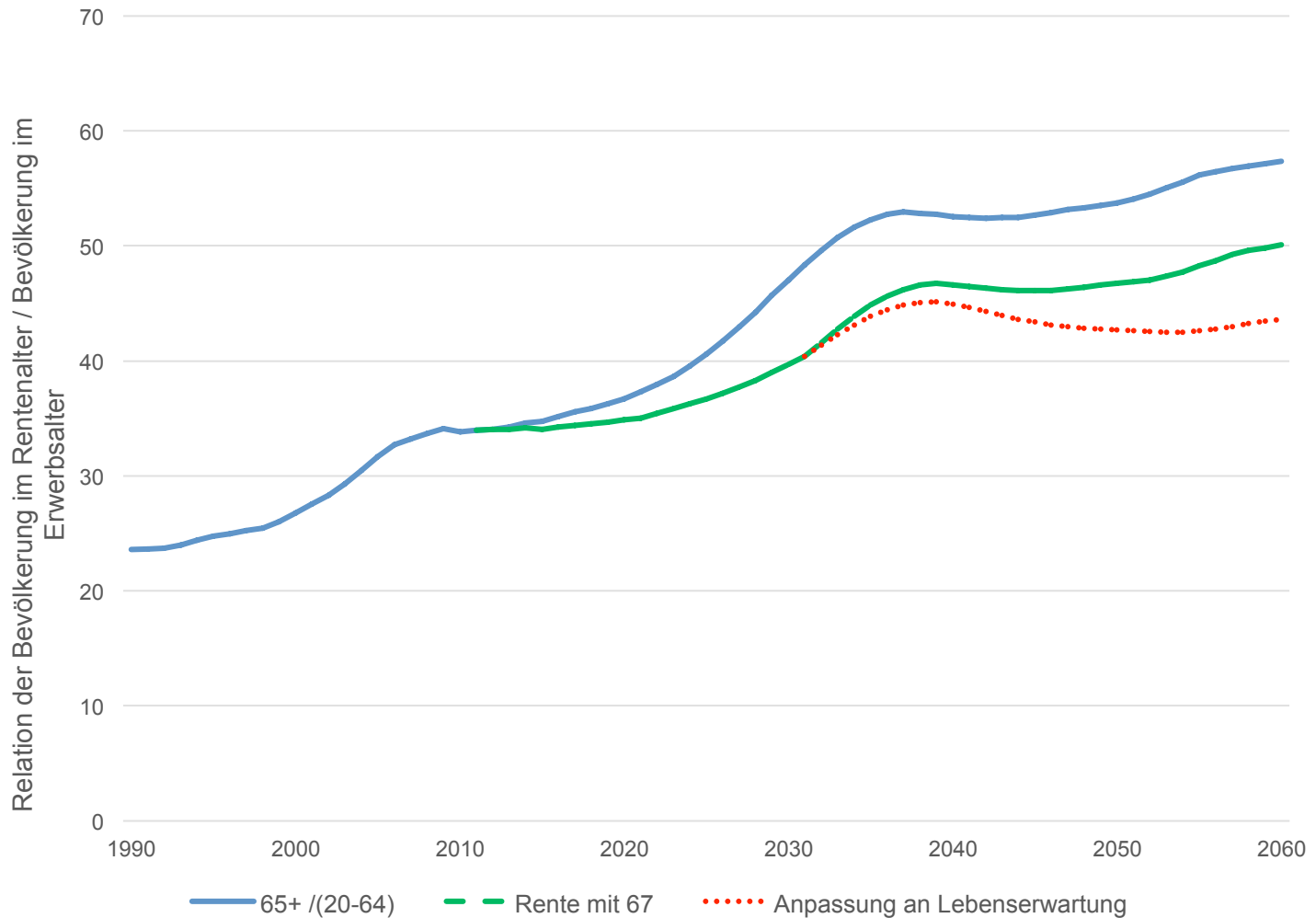

# Altenquotient, Nettorentenniveau, Renteneintrittsalter

## France

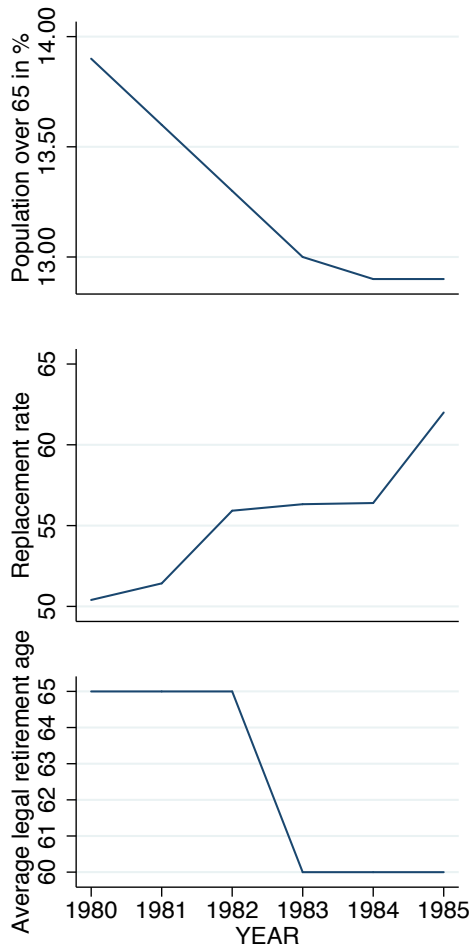

## Germany

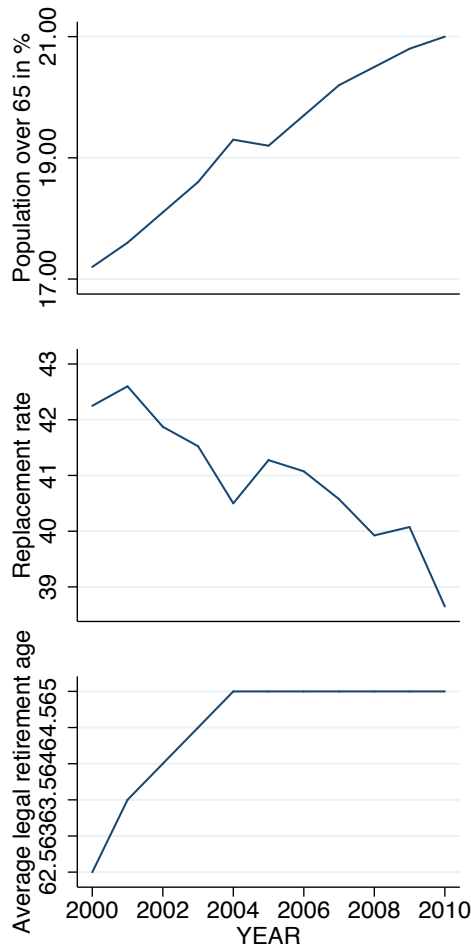

## Austria

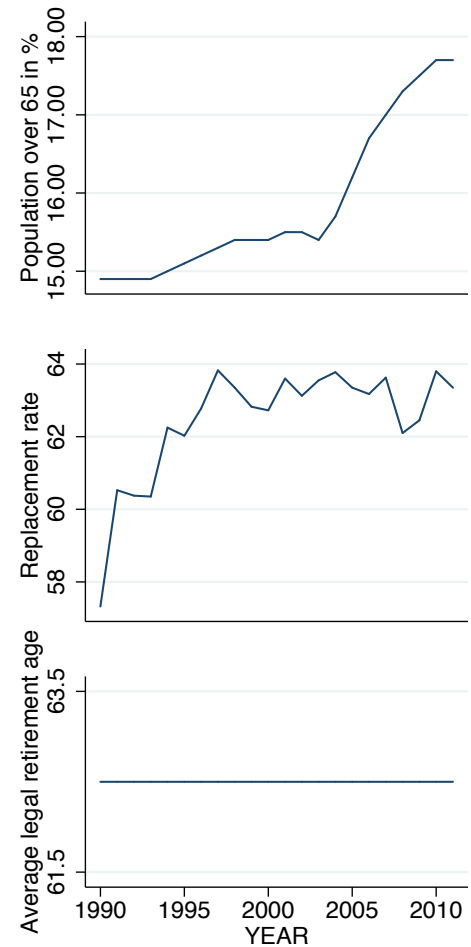

# Präferiertes Renteneintrittsalter - theoretisch -

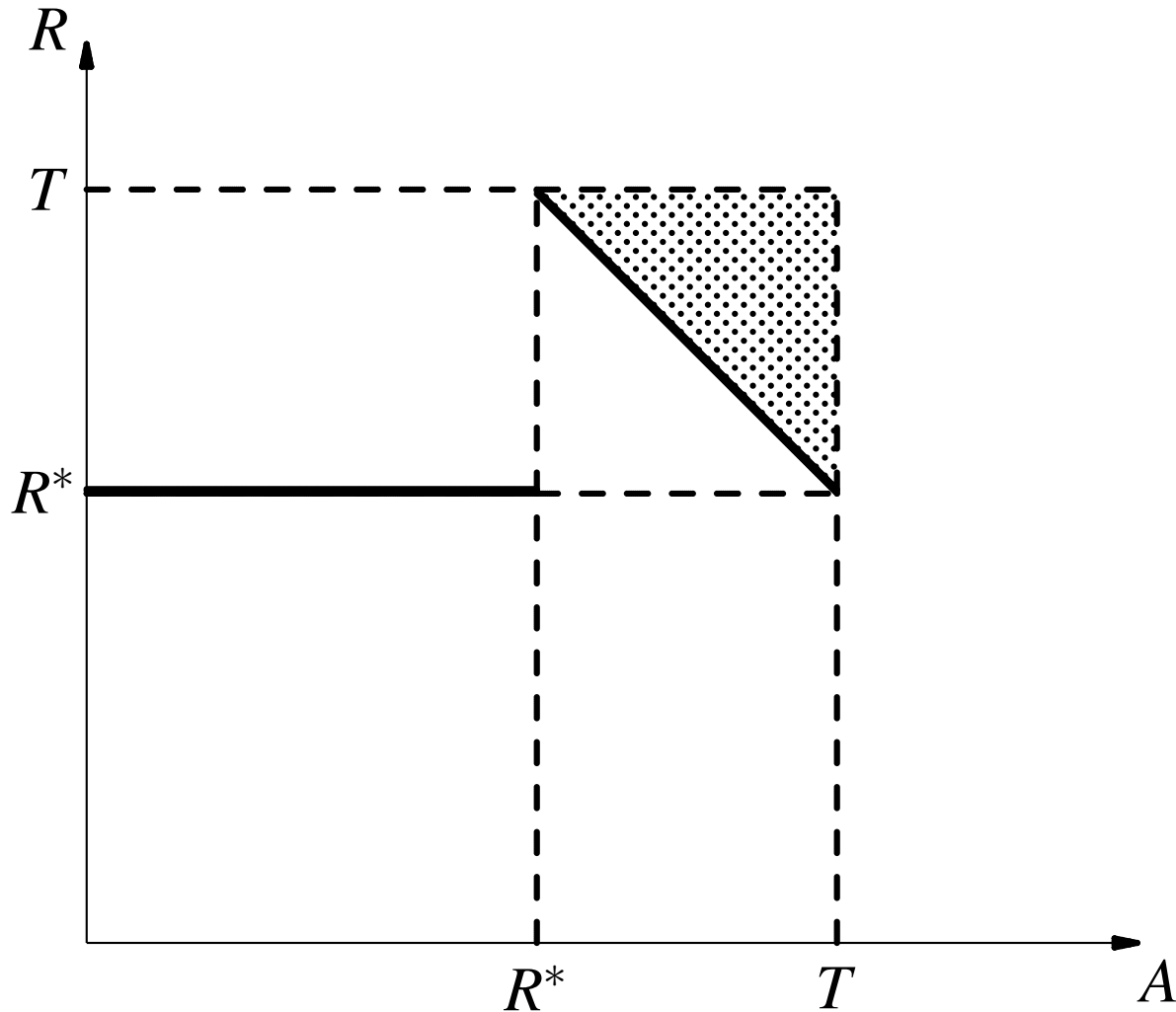

# Präferiertes Renteneintrittsalter - empirisch -

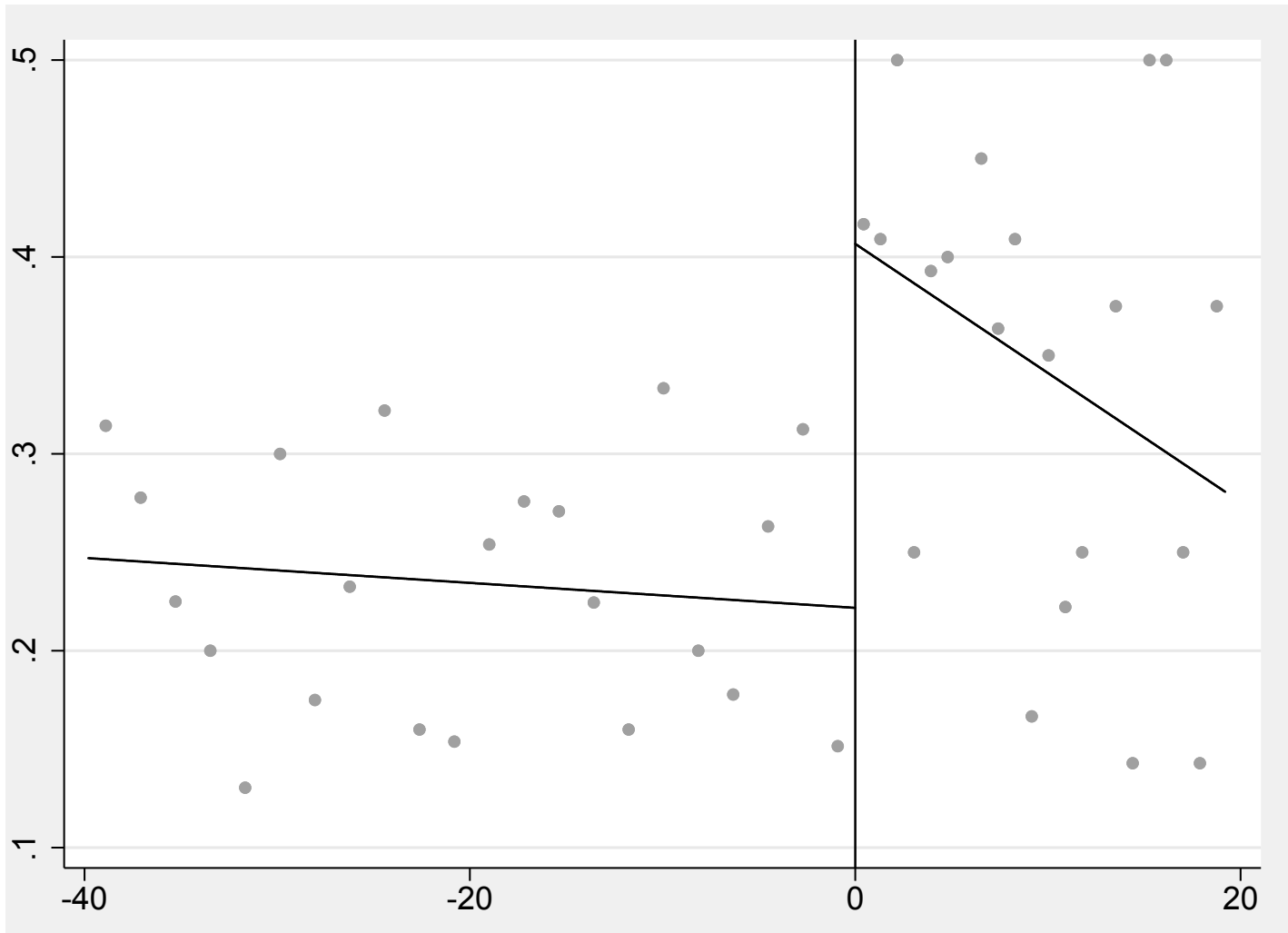



# Entwicklung der Bildungsausgaben

Veränderung der öffentlichen Bildungsausgaben nach Bildungsbereichen zwischen 2011 und 2019

- Vorschule: 83%
- Schule: 21%
- Hochschule: 34%

*(Preissteigerung zwischen 2011 und 2019: 11,3 %)*

# Auch in der Bildung nicht alles rosig

- Politische Ökonomie der Bildung
- Mangelhafter Bildungswettbewerb